

# Como saber si tengo **CHINCHES**

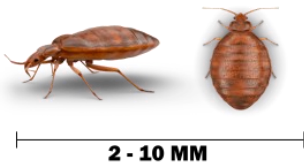

SEDESA

CIMEX LECTULARIUS



Ropa, muebles, camas, textiles, etc.



Muy pequeños difíciles de ver a simple vista.



Difícil de erradicar.



Puede generar reacciones alérgicas por mordedura, picadura o contacto.



Potencialmente peligroso para la salud humana / animal.



Se alimentan de sangre, pueden transmitir enfermedades.

## ¿Como saber si en mi casa hay chinches?

¿Le pican cuando duerme?

Si	No
<input type="checkbox"/>	<input type="checkbox"/>

¿Al despertar ve manchas de sangre en su cama?

<input type="checkbox"/>	<input type="checkbox"/>
--------------------------	--------------------------

¿Presenta picaduras en su cuerpo?

<input type="checkbox"/>	<input type="checkbox"/>
--------------------------	--------------------------

¿Ve los insectos en los lugares descritos?

<input type="checkbox"/>	<input type="checkbox"/>
--------------------------	--------------------------

## DONDE BUSCAR A LAS CHINCHES

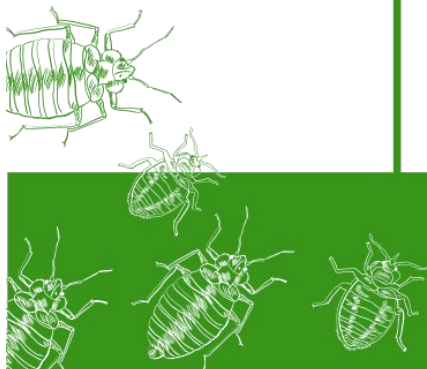
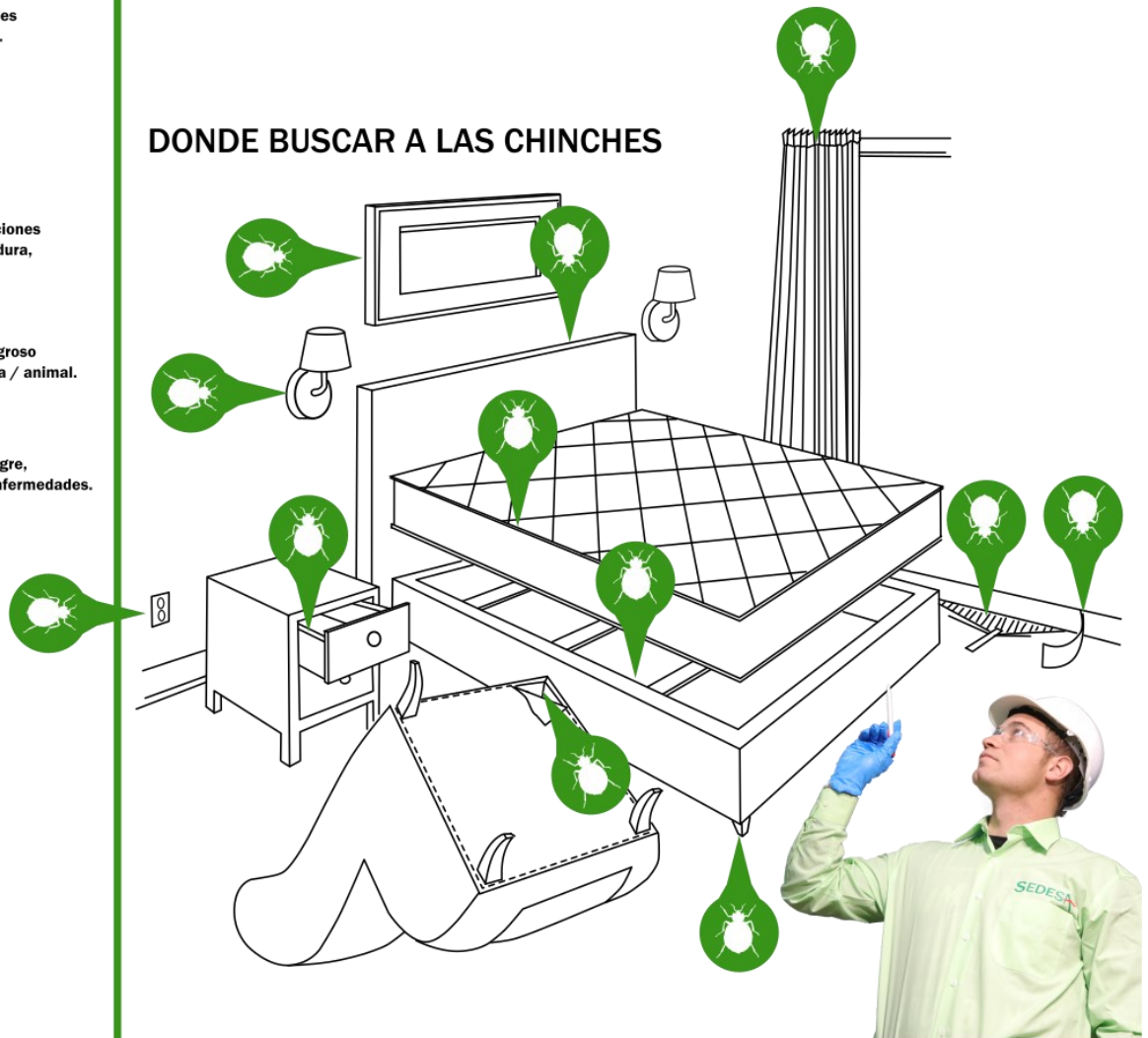

Quizás sea el momento de llamar a profesionales  
[www.sedesa.com](http://www.sedesa.com) 977 232 147